

Le deuxième degré se situe à cet endroit charnière du parcours de la scolarité obligatoire. Il doit en effet s'inscrire dans la cohérence d'une formation visant à installer progressivement les compétences terminales qui conduisent à la certification de la fin du secondaire et préparent aux études supérieures. Ce degré d'orientation a pour principal objectif d'élargir et de consolider la formation de base. On y consolide la construction et l'acquisition de compétences démarrées au 1er degré, de savoirs spécifiques à travers la formation optionnelle, mais aussi transdisciplinaires :

- comprendre un message, traiter une information,
- argumenter et raisonner, communiquer, appliquer, généraliser, structurer et synthétiser, développer l'esprit d'analyse et le sens critique.

C.E. Saint-Joseph de Chimay
rue de Virelles, 75
6460 Chimay



2ÈME DEGRÉ TECHNIQUE DE TRANSITION

ARTS

GRAPHIQUES



Enseignement
supérieur

3ème degré
général ou technique de transition

3ème degré
technique de qualification

3ème degré
professionnel

Marché de l'emploi

Tél : 060/21.04.10
E-Mail : ces@ce-saint-joseph.be

2ème degré

Tu éprouves de l'intérêt
pour
les multiples professions
de l'imprimerie,
de l'édition,
de la photographie,
de la publicité,
de la bande dessinée,
du journalisme,
de l'infographie ?



Formation commune

Religion	2
Français	5
Histoire	2
Géographie	2
Mathématique	5
Sciences	3
Anglais	4
Néerlandais	4
Education physique	2

Option de base groupée

Conception graphique	6
Histoire de l'art/analyse esthétique	1

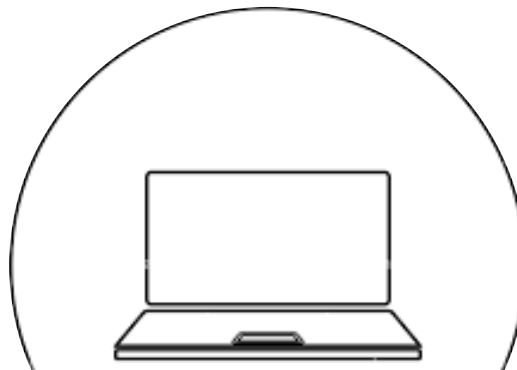

Conception et
réalisation de
supports de
communication
visuelle

